

Map. 16100

E=77700

1 Particella: 939

Comune: ACQUANUA PICENA
Foglio: 0
Distanza tone: Servizi: 770,000 x 352,000 metri
Se a In. or. g. In. P. 2000
12-Dic-2013 17:03
Prot. n. 1291459/2013

ELABORATO PLANIMETRICO	
Compilato da: Santroni Maurizio	
Iscritto all'albo: Geometri	
Prov. Teramo	N. 1052

Agenzia del Territorio
CATASTO FABBRICATI
Ufficio Provinciale di
Ascoli

Comune di Acquaviva Picena		Protocollo n. AP0243133 del 07/08/2007	
Sezione: Foglio: 6	Particella: 939	Tipo Mappale n. 239401	del 02/08/2007
Dimostrazione grafica dei subalterni		Scala 1 : 500	

Catasto dei Fabbricati - Situazione al 13/12/2013 - Comune di ACQUAVIVA PICENA (A047) - < Foglio: 6 - Particella: 939 - Elaborato planimetrico >

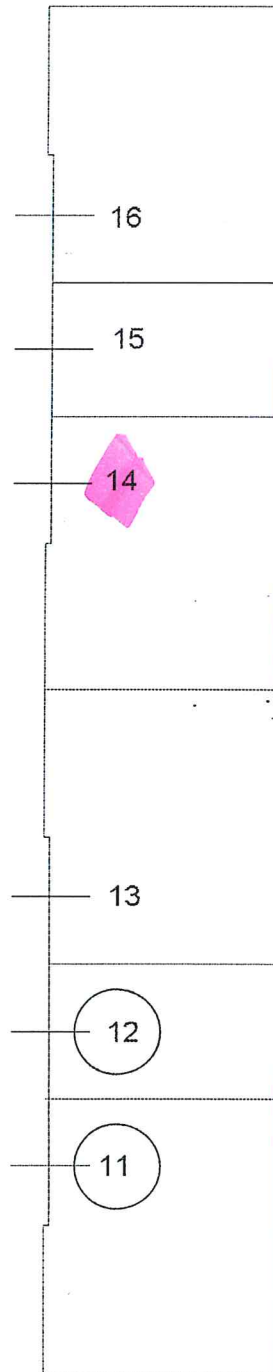

PIANO PRIMO



PIANTA PRIMO PIANO scala 1:400

NORD

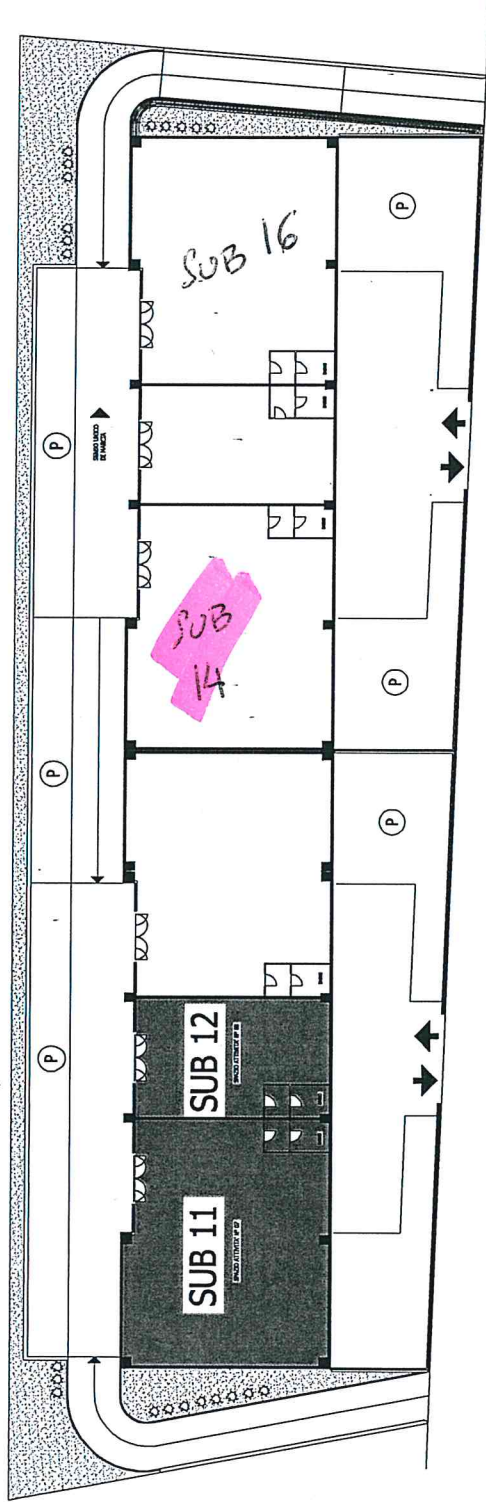

LASTRICO SOLARE scala 1:400

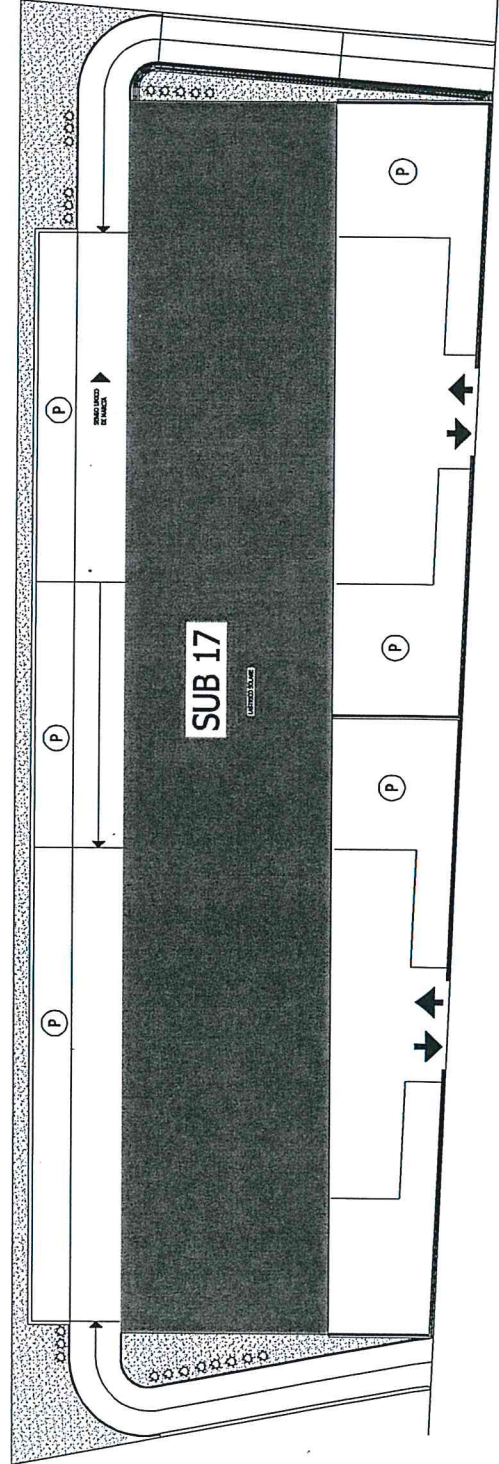

COMPLESSO IMMOBILIARE
SITO NEL COMUNE DI
ACQUAVIVA PICENA (AP)

Tecnico

Arch. Filippo Di Giovanni

data: Gennaio 2014

Stralcio CTR

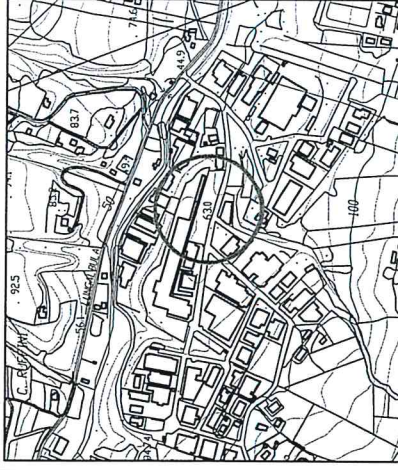

Ortofotocarta

